



EXCELÊNCIA
EDUCAÇÃO EAD

CURSO ONLINE/AOVIVO: IMPLANTAÇÃO DO NOVO E-SOCIAL NOS ÓRGÃOS PÚBLICOS.

DIAS 06 E 07 DE MAIO DE 2021 - GOIÂNIA/GO



 CARGA HORÁRIA: 14h

> APRESENTAÇÃO

O eSocial Simplificado é um projeto conjunto do Governo Federal que integra Ministério do Trabalho, Caixa Econômica, Secretaria de Previdência, INSS e Receita Federal. Quando totalmente implementado, o eSocial representará a substituição de 15 prestações de informações ao Governo – como GFIP, RAIS, CAGED e DIRF, por apenas uma. Diante da obrigatoriedade da implantação do eSocial em 2021, bem como das dificuldades encontradas no novo sistema unificado de coleta de informações, a Excelência Educação desenvolveu este curso que abordará as rotinas que deverão ser adotadas em órgãos públicos, em especial pela área de pessoal e folha de pagamento. É importante lembrar que o calendário de obrigatoriedade foi atualizado, e o 4º Grupo (Entes Públicos) deverão iniciar o envio das informações em 08 de julho de 2021. Em resumo, os Municípios precisam estruturar a sua legislação de pessoal, reestruturar processos da área de recursos humanos, atualizar seu banco de dados e adequar seus sistemas para funcionamento do e-Social.

> OBJETIVO

Capacitar os Servidores Públicos Municipais para utilizar técnicas, procedimentos e rotinas do novo sistema; Apresentar os novos procedimentos de controle e processamento da folha de pagamento; Alertar sobre as responsabilidades e penalidades aplicadas pelos órgãos fiscalizadores.

> PÚBLICO-ALVO

Servidores públicos que de alguma forma necessitam estar atualizados em relação aos procedimentos adotados para implantação do eSocial, em especial os servidores que trabalham nas áreas de RH (Folha de Pagamento, Cargos e Salários, Administração de Pessoal, Seleção, Medicina e Segurança do Trabalho entre outras), Contabilidade, TI e demais interessados no tema.

> FORMATO

ON-LINE/AO VIVO



A capacitação na modalidade ONLINE/AOVIVO consiste na transmissão das aulas, através de plataforma de videoconferência (Zoom Meeting), permitindo ao participante a interação em tempo real.

Além da transmissão ao vivo, as aulas são gravadas e ficam disponíveis aos participantes para acesso no prazo de 15 (quinze) dias.

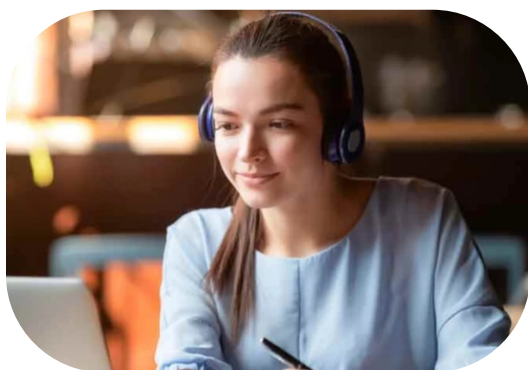

WWW.EXCELENCIAEDUCAO.COM.BR

(62) 3283-1514

► CONTEÚDO PROGRAMÁTICO

TEORIA:

O que é o Novo eSocial;
Objetivos do eSocial Simplificado;
Quem está obrigado a entregar?
Novo cronograma;
Certificação digital e responsabilidades;

EVENTOS INICIAIS E TABELAS DO EMPREGADOR:

Informações do Empregador/Órgão Público – S-1000;
Tabela de Estabelecimentos S-1005;
Tabela de Rubricas S-1010;
Tabela de Cargos/Empregos Públicos S-1030;
Tabela de Carreiras Públicas S-1035;
Tabela de Funções e Cargos em Comissão S-1040;
Tabela de Horários/Turnos de Trabalho S-1050.

EVENTOS DE ADMISSÃO DO SERVIDOR:

Cadastro Inicial do Vínculo S-2200;
Alteração dos D. Cadastrais S-2205/
Alteração do Contrato de T. S-2206;
Trabalhador sem Vínculo Estatutário S-2300;
Trabalhador sem Vínculo Término S-2399;
Cadastro de Benefício Previdenciário RPPS S-2400;
Reintegração S-2298.

MOVIMENTAÇÃO DE PESSOAL:

Afastamento temporário/Cessão S-2230.

REMUNERAÇÃO DE PESSOAL:

Remuneração de Trabalhador Vinculado ao RGPS S-1200;
Remuneração de Servidor Vinculado a RPPS S-1202;
Benefícios Previdenciários S-1207;
Pagamentos de Rendimentos do Trabalho S-1210;
Reabertura dos Eventos Periódicos S-1298;
Fechamento dos Eventos Periódicos S-1299.

DESLIGAMENTO:

Desligamento S-2299;
Exclusão de Eventos S-3000.

EVENTOS DE SST (SAÚDE E SEGURANÇA DO TRABALHO):

Comunicação de Acidente do Trabalho S-2210;
Monitoramento de Saúde S-2220;
Condições Ambientais do Trabalho S-2240;
Tabela de Ambientes de Trabalho S-1060;
Tabela de Equipamentos de Proteção S-1065;
Comunicação de Acidente de Trabalho S-2210;
Treinamentos e Capacitações S-2245.

E-SOCIAL NA PRÁTICA:

Geração de Informações em Tempo Real (facilidades, dificuldades, integração e sistema);
Cadastramento de Eventos conforme tabelas;
Legislação e Calendário aplicável ao eSocial;
Forma e prazo de admissão de agentes públicos;
Obrigatoriedade do controle de frequência e integração da frequência no eSocial;
Validação de RAT e FAP através do eSocial;
Admissão de servidores de forma prática no sistema do eSocial;
Cadastro de eventos e tabelas no sistema do eSocial;
Cadastro de Cargos e funções no sistema do eSocial;
Eventos Trabalhistas e Tabelas do eSocial;
Cessão de Servidores e suas Consequências no eSocial;
Análise das mensagens de erro no eSocial e soluções
Alteração de Obrigações no eSocial;
Avaliação prática sobre o eSocial.

► PROFESSOR

JEFFERSON SANTOS



Advogado, Professor e Consultor em RH, Auditor Líder em Gestão da Qualidade, Pós Graduado em Gestão Pública pela Universidade Federal de Ouro Preto, Ex-Diretor de Gestão de Recursos Humanos, Consultor Técnico de RH de diversas Prefeituras Municipais do Estado de Minas Gerais.

> PROGRAMAÇÃO

DIA 06 DE MAIO DE 2021 (Quinta-Feira).

7:30h às 8h:00 – Acesso à Plataforma;
8h:00 – Início – manhã;
12h:00 as 14h – Almoço Livre;
14h – Início – tarde;
17h – Encerramento;

DIA 07 DE MAIO DE 2021 (Sexta-Feira).

7:30h às 8h:00 – Acesso à Plataforma;
8h:00 – Início – manhã;
12h:00 as 14h – Almoço Livre;
14h – Início – tarde;
17h – Encerramento;

INVESTIMENTO

INSCRIÇÃO

R\$ 1.100,00

* Consulte valor promocional para grupos.

FORMA DE PAGAMENTO

O pagamento poderá ser efetuado via transferência bancária, cartão de crédito ou boleto bancário.

DADOS BANCÁRIOS

EXCELÊNCIA EDUCAÇÃO E ENSINO LTDA.

CNPJ: 26.855.539/0001-16

BANCO: 756

Agencia: 3064-3 / SIC00B Goiânia

Conta Corrente: 20.834-5

CHAVE PIX: 26.855.539/0001-16

> INCLUSO

 Material de Apoio Digital.

 Certificado de Participação.*

> INFORMAÇÕES E INSCRIÇÕES

FALE COM NOSSOS CONSULTORES:

GISA..... (62) 9.8558-2359

ANDRÉ..... (62) 9.8597-6983

ELIZEU..... (62) 9.8596-9007



**EXCELÊNCIA
EDUCAÇÃO**

CURSOS E EVENTOS

 excelenciaeducacao

 excelenciaeducacao

